

ENFERMEDAD POR
CORONAVIRUS 2019

(COVID-19)

SITUACIÓN EN LA REPÚBLICA DOMINICANA



4,943 MUESTRAS

procesadas en las últimas 24 horas

462,287 muestras en total
 44,244 ↑ muestras por millón de habitantes

12.82% positividad diaria
 16.99% ↓ positividad últimas 4 semanas

3,706 muestras por primera vez
 1,237 muestras subsecuentes



475 CASOS

reportados en las últimas 24 horas

23,900 casos activos

110,597 total acumulados

84,610 recuperados

351,690 descartados



OCUPACIÓN HOSPITALARIA



24% ↓

camas COVID-19
 848 ocupadas de 3,476



38% ↓

camas UCI
 214 ocupadas de 559



29% →

Ventiladores
 127 ocupados de 440

↑ ↓ Indica tendencia

Figura 1. Tendencia de los casos y positividad de COVID-19 en República Dominicana al 24/09/2020

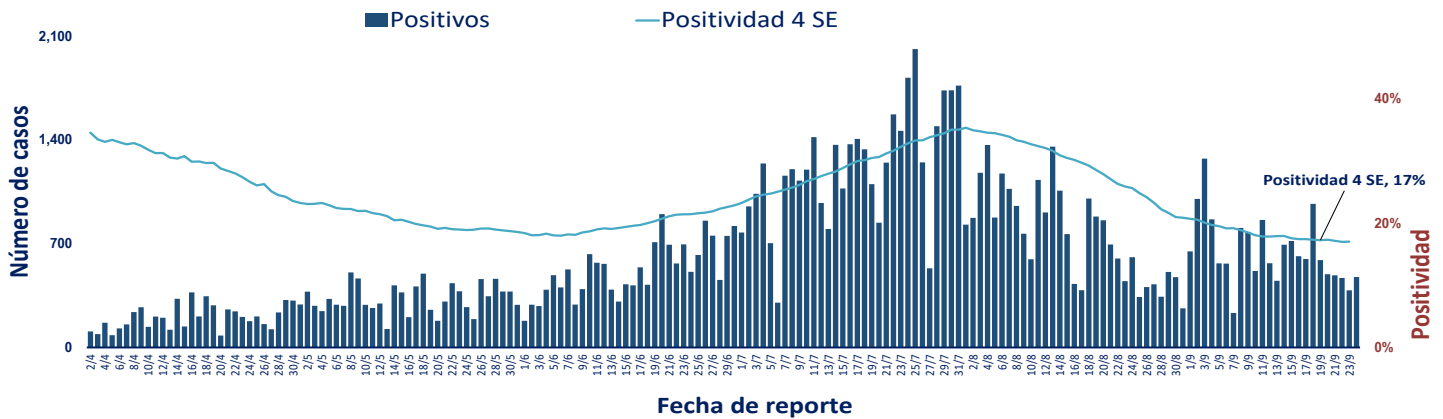

| | | | | |
|-------------------------|--|---|--|--|
| GRUPOS DE RIESGO | 402 trabajadores de la salud | 252 embarazadas | 34.50% Fallecidos con hipertensión como comorbilidad | 22.14% Fallecidos con diabetes como comorbilidad |
| | 11 DEFUNCIONES notificadas en las últimas 24 horas | 0 DEFUNCIONES ocurridas en las últimas 24 horas | 2,087 Defunciones en total | 199.74 Mortalidad por millón de habitantes |
| | | | | 1.89% Letalidad |

SITUACIÓN LAS AMERICAS

540,216 defunciones
 (3,268 nuevas)

15,993.675 casos acumulados

121,254 casos nuevos

520.58 Mortalidad por millón de habitantes



SITUACIÓN GLOBAL

979,212 defunciones
 (5,918 nuevas)

31,798,308 casos acumulados

134,204 casos nuevos

125.52 Mortalidad por millón de habitantes

Tabla 1. Casos, defunciones y positividad por COVID-19 según provincia de residencia, República Dominicana, al 24/09/2020

| Provincia | Muestras procesadas ^a | Casos (n) ^b | | | | | Defunciones (n) ^b | |
|---------------------------------|----------------------------------|------------------------|----------------|-----------------------------------|------------------------------|---------------|------------------------------|--------------|
| | | Nuevos | Acumulados | Incidencia Acumulada ^c | Positividad (%) ^d | Recuperados | Últimas 24 horas | Acumulados |
| 01 Distrito Nacional | 144,625 | 82 | 30,266 | 2,901.30 | 21.10 | 25,039 | 0 | 361 |
| 02 Azua | 6,524 | 8 | 1,828 | 822.47 | 28.04 | 1,349 | 0 | 23 |
| 03 Baoruco | 1,769 | 0 | 592 | 586.11 | 38.10 | 321 | 0 | 7 |
| 04 Barahona | 5,188 | 30 | 1,754 | 927.17 | 50.32 | 1,022 | 0 | 18 |
| 05 Dajabón | 612 | 1 | 228 | 343.05 | 36.14 | 163 | 0 | 7 |
| 06 Duarte | 15,192 | 3 | 2,681 | 896.92 | 24.06 | 2,207 | 0 | 112 |
| 07 Elías Piña | 690 | 0 | 217 | 342.26 | 23.08 | 154 | 0 | 5 |
| 08 El Seibo | 1,051 | 6 | 421 | 450.23 | 38.81 | 214 | 0 | 6 |
| 09 Espaillat | 5,805 | 41 | 1,977 | 824.28 | 46.99 | 1,088 | 0 | 76 |
| 10 Independencia | 1,087 | 6 | 344 | 588.80 | 45.65 | 215 | 0 | 7 |
| 11 La Altagracia | 16,822 | 42 | 3,921 | 1,109.49 | 28.19 | 3,305 | 0 | 39 |
| 12 La Romana | 10,497 | 0 | 2,276 | 834.93 | 23.63 | 1,849 | 0 | 40 |
| 13 La Vega | 18,289 | 18 | 4,178 | 1,015.83 | 30.12 | 3,176 | 0 | 91 |
| 14 María Trinidad Sánchez | 4,279 | 0 | 1,164 | 824.96 | 25.79 | 841 | 0 | 10 |
| 15 Monte Cristi | 1,159 | 0 | 415 | 354.03 | 40.50 | 185 | 0 | 14 |
| 16 Pedernales | 1,268 | 0 | 506 | 1,445.84 | 24.88 | 392 | 0 | 3 |
| 17 Peravia | 5,774 | 7 | 1,175 | 595.14 | 26.29 | 919 | 0 | 43 |
| 18 Puerto Plata | 8,649 | 24 | 2,232 | 669.83 | 30.84 | 1,554 | 0 | 109 |
| 19 Hermanas Mirabal | 2,319 | 1 | 550 | 596.87 | 32.91 | 410 | 0 | 23 |
| 20 Samaná | 1,291 | 0 | 352 | 313.84 | 24.57 | 190 | 0 | 3 |
| 21 San Cristóbal | 15,204 | 20 | 4,102 | 643.52 | 26.81 | 3,161 | 0 | 111 |
| 22 San Juan | 7,520 | 16 | 1,882 | 848.76 | 41.12 | 1,321 | 0 | 40 |
| 23 San Pedro de Macorís | 7,761 | 5 | 1,556 | 510.22 | 20.86 | 1,225 | 0 | 48 |
| 24 Sánchez Ramírez | 5,222 | 6 | 1,674 | 1,101.48 | 36.83 | 1,225 | 0 | 18 |
| 25 Santiago | 44,534 | 31 | 12,433 | 1,189.57 | 29.01 | 9,825 | 0 | 313 |
| 26 Santiago Rodríguez | 1,379 | 0 | 444 | 775.33 | 50.19 | 369 | 0 | 8 |
| 27 Valverde | 2,728 | 6 | 653 | 369.51 | 25.90 | 425 | 0 | 30 |
| 28 Monseñor Nouel | 4,791 | 20 | 1,318 | 756.26 | 32.88 | 961 | 0 | 22 |
| 29 Monte Plata | 1,667 | 2 | 341 | 178.50 | 18.86 | 182 | 0 | 23 |
| 30 Hato Mayor | 883 | 0 | 241 | 281.01 | 28.34 | 79 | 0 | 11 |
| 31 San José de Ocoa | 1,258 | 0 | 443 | 814.26 | 42.86 | 359 | 0 | 12 |
| 32 Santo Domingo | 98,927 | 97 | 22,838 | 785.89 | 23.80 | 19,620 | 0 | 454 |
| 99 No especificado ^e | 17,523 | 3 | 5,595 | - | 31.37 | 1,265 | 0 | 0 |
| Total | 462,287 | 475 | 110,597 | 1,058.50 | 25.89 | 84,610 | 0 | 2,087 |

^aIncluye casos positivos y negativos a SARS-CoV-2; ^bIncluye casos confirmados y probables; ^cCasos por 100,000 habitantes

^dÚltimas 4 semanas por fecha de confirmación de laboratorio; ^e Pendientes verificación territorial

Fuente: Sistema Nacional de Vigilancia Epidemiológica (SINAVE)

Figura 2. Defunciones COVID-19 por fecha de ocurrencia. República Dominicana, al 24/09/2020

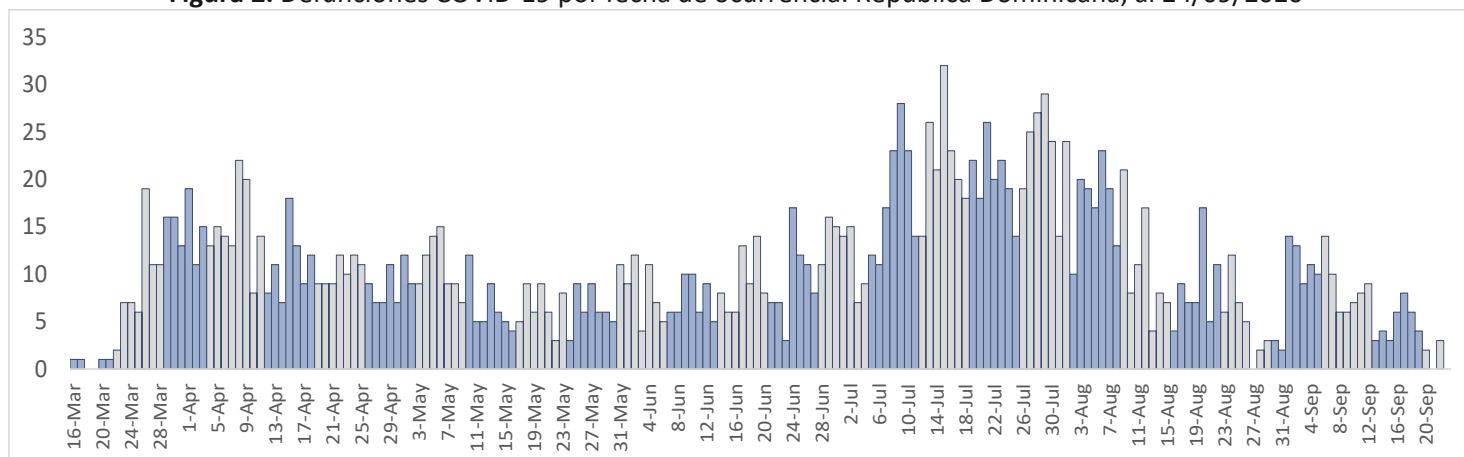

Las tonalidades de las barras diferencian las semanas entre sí